

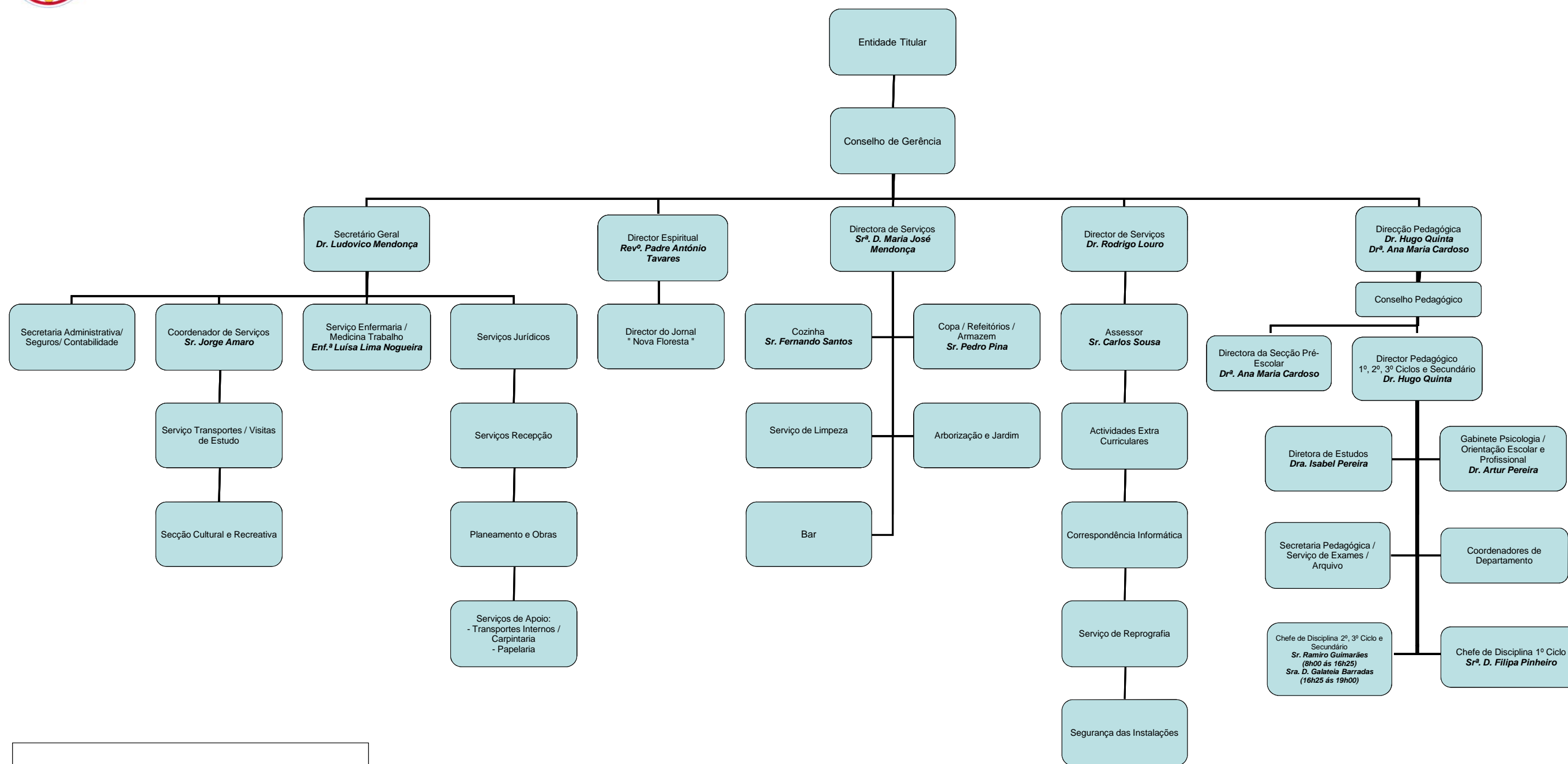

# Colégio Manuel Bernardes

## ORGANOGRAMA GERAL



### NOTA:

#### ENTIDADE TITULAR

- Fundação "Santa Casa de Nazaré" dos Padres Pinheiro e Pattavina
- Dr. Rodrigo Lacerda Louro
- Dr. Ludovico Mendonça
- Dr.ª Ana Maria L. Cardoso

#### CONSELHO DE GERÊNCIA

- Dr. Ludovico Mendonça
- Sr.ª D. Maria José de Mendonça
- Dr.ª Ana Maria Lago Cardoso
- Dr. Rodrigo Lacerda Louro
- Rev.º Padre António Tavares
- Dr. Hugo Quinta
- Dr. João Lacerda Louro

Lisboa, 18 de julho de 2017